INTER SICHERHEITS SERVICE

Model
Hamburg Altona

Odporność na włamanie:
Klasa S2 wg Normy EN 14450
Budowa: zgodna z klasą B wg wytycznych VDMA 24992 (maj 1995 r)
Odporność przeciwogniowa: stopień zabezpieczenia S 120 P wg Normy EN 1047-1

CECHA SZCZEGÓLNA - szafa dodatkowo wyposażony w przestawną półkę.

Model polecany do przechowywania:
- **broni długiej, krótkiej**
- **amunicji**
- **dokumentów**

Opis produktu
Seria Hamburg Altona - szafy do przechowywania broni długiej ze specjalnym systemem uszczelek i wypełnień gwarantujących odporność przeciwogniową S 120 P.

Korpus: dwuściankowy o grubości 72 mm
Drzwi: wielościankowe o grubości 132 mm
Zamknięcie: 4 stronne ryglowanie

Wyposażenie podstawowe
Zamek: szafa zamykana zamkiem kluczowym Klasa I (standardowo z dwoma kluczami o długości 120 mm)
Rodzaj zamknięcia: klamka wystająca 60 mm
Zawiasy: zewnętrzne
Kąt otwarcia drzwi: 180°
Otwory do montażu: 2 w dnie szafy
Lakier: RAL 7035 szary

Model
Hamburg Altona

Art. nr	Model	Wymiary zewn. *			Wymiary wewn.			Wymiary w świetle drzwi		Otwory do montażu		Waga	Ilość półek	Uchwyty na broń	Sejf wewn.
		Wys. mm	Szer. mm	Gł. mm	Wys. mm	Szer. mm	Gł. mm	Wys. mm	Szer. mm	Dno ilość	Tył ilość	Kg	Szt.	Ilość szt.	Wys. mm
58000	Hamburg Altona	1600	794	560	1309	649	361	1263	557	2	-	535	1	11	-
58001	Hamburg Altona	1800	794	560	1509	649	361	1463	557	2	-	700	1	11	-

* bez zawiasów, klamki i okucia

Korpus dwuściankowy o grubości 72 mm

Drzwi wielościankowe o grubości 132 mm

Opcje zamków

Standard

zamek kluczowy

Opcje za dopłatą

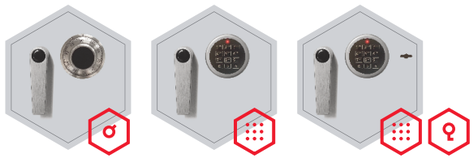

mechaniczny zamek szyfrowy

zamek elektroniczny

zamek elektroniczny z mechanicznym otwieraniem awaryjnym

Dodatkowe wyposażenie za dopłatą

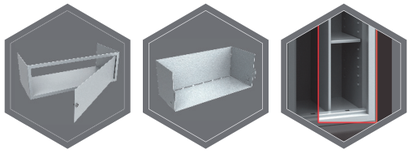

sejf wewnętrzny (nie dotyczy art. 58000)

półka zawieszana na drzwiach

ścianka działowa z przestawnymi półkami

Wyposażenie inne lub zamienne

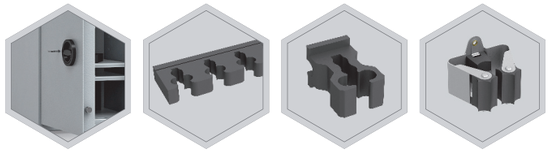

lewe drzwi

uchwyt piankowy na broń (65 mm)

uchwyt gumowy na broń

uchwyt prax na broń

RAL 7035

RAL 6020

RAL 7024

Wagi, kolor i wymiary nie są wiążące. Zastrzegamy sobie możliwość zmian technicznych, wag, wymiarów i kolorów. Odchyłki wag, kolorystyki i wymiarów są uzależnione od warunków produkcyjnych. Przy transporcie i instalacji sejfów, które mogą stanowić zagrożenie przewróceniem, bezwarunkowo przestrzegać instrukcji montażu i obsługi. Piktogramy nie są opisem technicznym produktu.

Szafy na broń

INTER
SICHERHEITS
SERVICE

Zdjęcie przedstawia przykładową szafę na broń - model **St. Gallen WF** 56402 z dodatkowym wyposażeniem

Przy opcji **lewe drzwi** - wyposażenie wewnętrzne będzie położone odwrotnie w stosunku do standardu – tzw. lustrzane odbicie

prawe drzwi
(zawiasy po prawej stronie)

lewe drzwi
(zawiasy po lewej stronie)

Opcja – **ścianka działowa z przestawnymi półkami** wymaga podania ilości uchwytów na broń i strony umiejscowienia półek

Opcje – **uchwyty na broń**

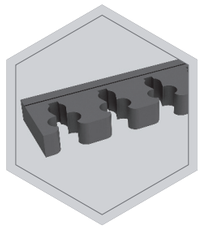

uchwyt piankowy na broń (65 mm)

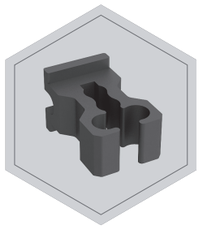

uchwyt gumowy na broń

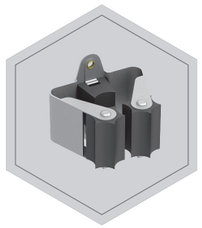

uchwyt PRAX na broń

Szafy na broń

INTER
SICHERHEITS
SERVICE

Piankowe uchwyty na broń

Standardowy piankowy uchwyt na broń o **rozstawie 55 mm**.

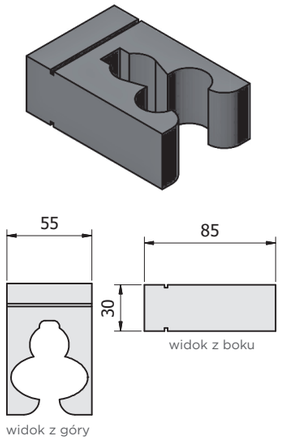

Piankowy uchwyt na broń o **rozstawie 65 mm**.

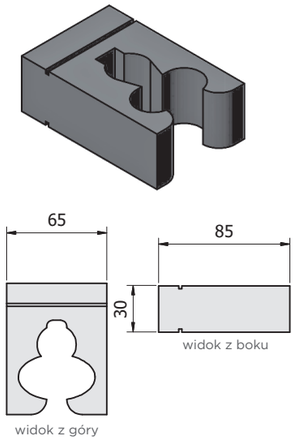

Przykład umieszczenia uchwytów w szynie.

Uchwyty piankowe są zawsze osadzane w szynie jako blok, nie pojedynczo.

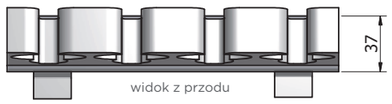

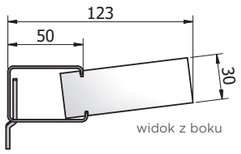

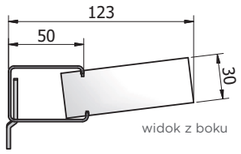

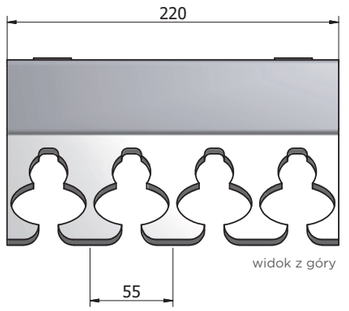

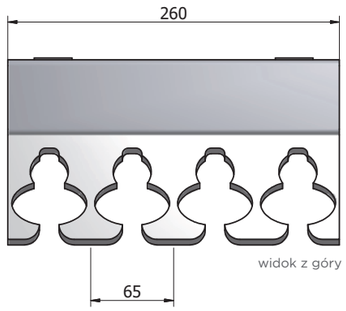

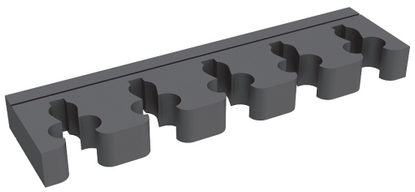

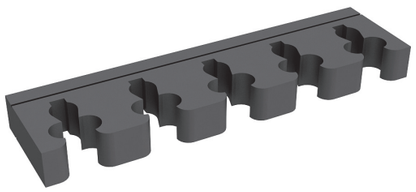

Gumowe uchwyty na broń

Gumowy uchwyt na broń

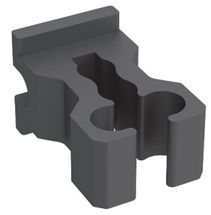

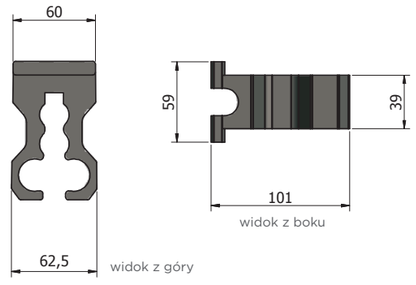

Uchwyt na broń **PRAX**

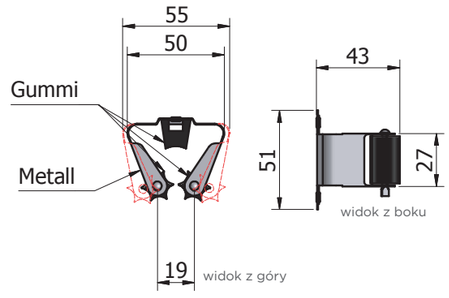

Przykład umieszczenia uchwytów w szynie.

Uchwyty gumowe mogą być osadzane w szynie pojedynczo z możliwością dowolnego zwiększania odstępów pomiędzy nimi.
Istnieje również możliwość wyjęcia poszczególnych uchwytów.
Wymagana specjalna szyna.

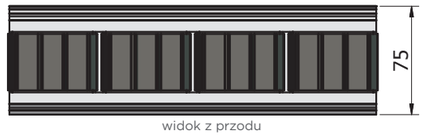

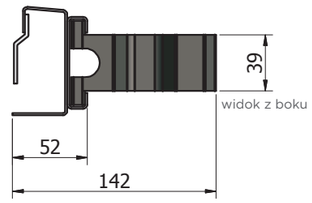

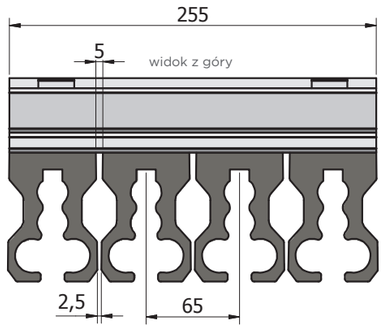

Uchwyty PRAX mogą być przykręcane do szyny pojedynczo z możliwością dowolnego zwiększania odstępów pomiędzy nimi.

Wymagana specjalna szyna.

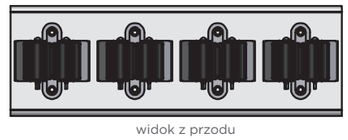

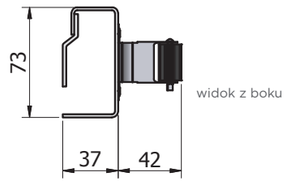

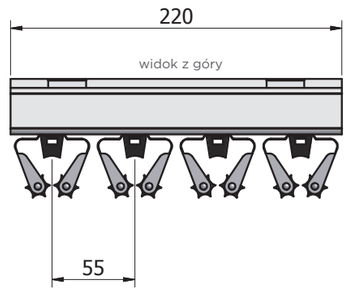

Szafy na broń