INTER SICHERHEITS SERVICE

Model
Füssen

Odporność na włamanie:
Klasa S2 wg Normy EN 14450
Budowa: zgodna z klasą B wg wytycznych VDMA 24992 (maj 1995 r)

CECHA SZCZEGÓLNA - szafa standardowo wyposażona w skrytkę o wysokości 130 mm.

Model polecany do przechowywania:
- **broni długiej i krótkiej**
- **amunicji**

Opis produktu
Seria Füsen - szafy do przechowywania broni długiej, wysokość ustawienia broni 1248 mm.

Korpus: dwuściankowy o grubości 60 mm
Drzwi: dwuściankowe o grubości 60 mm
Zamknięcie: 4 stronne ryglowanie - w tym od strony zawiasowej profil zachodzący

Wyposażenie podstawowe
Zamek: szafa zamykana zamkiem kluczowym Klasa I (standardowo z dwoma kluczami o długości 65 mm)
Rodzaj zamknięcia: pokrętło wystające 12 mm
Zawiasy: wewnętrzne
Kąt otwarcia drzwi: 90°
Otwory do montażu: 2 w dnie i 2 w ścianie tylnej
Lakier: RAL 7035 szary

Model
Füssen

Art. nr	Model	Wymiary zewn. *			Wymiary wewn.			Wymiary w świetle drzwi		Otwory do montażu		Waga	Ilość półek	Uchwyty na broń	Sejf wewn.
		Wys. mm	Szer. mm	Gł. mm	Wys. mm	Szer. mm	Gł. mm	Wys. mm	Szer. mm	Dno ilość	Tył ilość	Kg	Szt.	Ilość szt.	Wys. mm
54000	Füssen	1500	415	420	1248	295	255	1352	176	2	2	115	-	5	130
54001	Füssen	1500	530	420	1248	410	255	1352	291	2	2	135	-	7	130
54002	Füssen	1500	650	420	1248	530	255	1352	411	2	2	155	-	9	130
54003	Füssen	1500	415	420	1248	295	255	1352	176	2	2	200	-	5	130
54004	Füssen	1500	530	420	1248	410	255	1352	291	2	2	200	-	7	130
54005	Füssen	1500	650	420	1248	530	255	1352	411	2	2	200	-	9	130

* bez zawiasów, klamki i okucia

Korpus dwuściankowy o grubości 60 mm

Drzwi dwuściankowe o grubości 60 mm

Opcje zamków

Standard

zamek kluczowy

Opcje za dopłatą

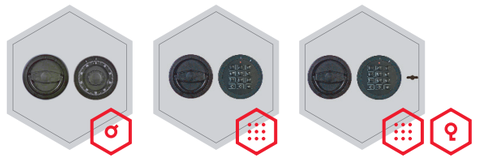

mechaniczny zamek szyfrowy

zamek elektroniczny

zamek elektroniczny z mechanicznym otwieraniem awaryjnym

Dodatkowe wyposażenie za dopłatą

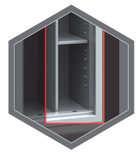

ścianka działowa z przestawnymi półkami

Wyposażenie inne lub zamienne

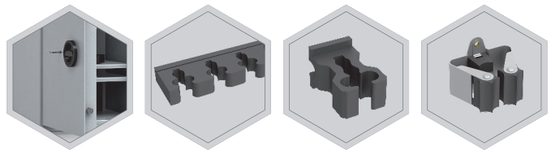

lewe drzwi

uchwyt piankowy na broń (65 mm)

uchwyt gumowy na broń

uchwyt prax na broń

RAL 7035

RAL 6020

RAL 7024

Wagi, kolor i wymiary nie są wiążące. Zastrzegamy sobie możliwość zmian technicznych, wag, wymiarów i kolorów. Odchyłki wag, kolorystyki i wymiarów są uzależnione od warunków produkcyjnych. Przy transporcie i instalacji sejfów, które mogą stanowić zagrożenie przewróceniem, bezwarunkowo przestrzegać instrukcji montażu i obsługi. Piktogramy nie są opisem technicznym produktu.

Szafy na broń

INTER
SICHERHEITS
SERVICE

Zdjęcie przedstawia przykładową szafę na broń - model **St. Gallen WF** 56402 z dodatkowym wyposażeniem

Przy opcji **lewe drzwi** - wyposażenie wewnętrzne będzie położone odwrotnie w stosunku do standardu – tzw. lustrzane odbicie

prawe drzwi
(zawiasy po prawej stronie)

lewe drzwi
(zawiasy po lewej stronie)

Opcja – **ścianka działowa z przestawnymi półkami** wymaga podania ilości uchwytów na broń i strony umiejscowienia półek

Opcje – **uchwyty na broń**

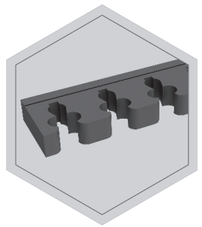

uchwyt piankowy na broń (65 mm)

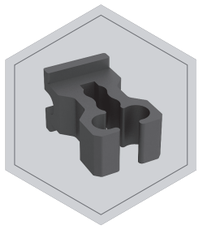

uchwyt gumowy na broń

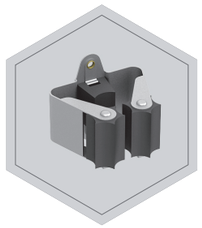

uchwyt PRAX na broń

Szafy na broń

INTER
SICHERHEITS
SERVICE

Piankowe uchwyty na broń

Standardowy piankowy uchwyt na broń o **rozstawie 55 mm**.

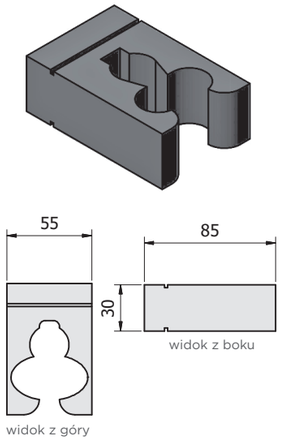

Piankowy uchwyt na broń o **rozstawie 65 mm**.

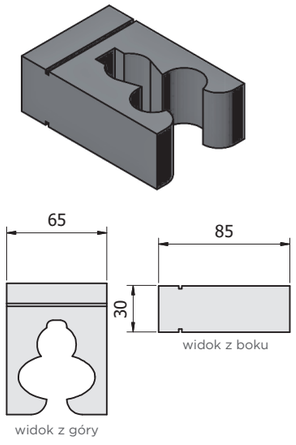

Przykład umieszczenia uchwytów w szynie.

Uchwyty piankowe są zawsze osadzane w szynie jako blok, nie pojedynczo.

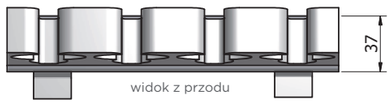

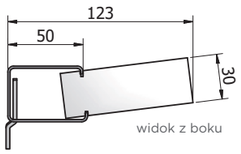

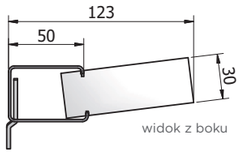

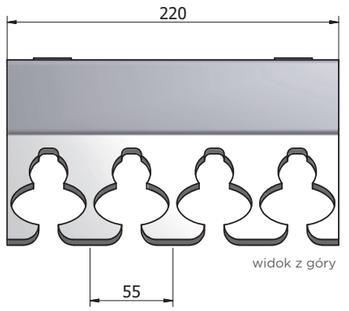

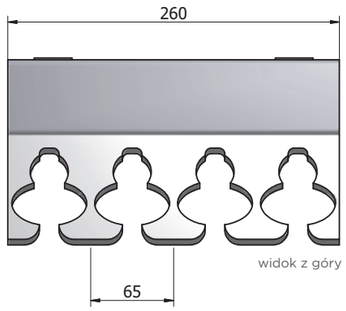

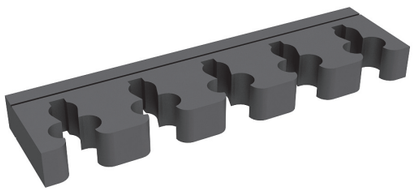

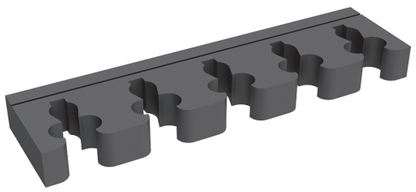

Gumowe uchwyty na broń

Gumowy uchwyt na broń

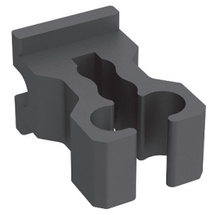

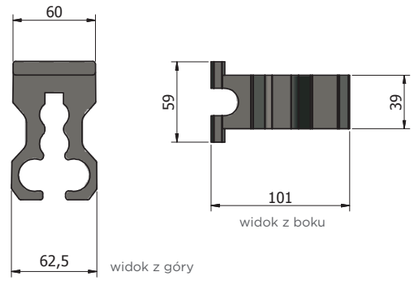

Uchwyt na broń **PRAX**

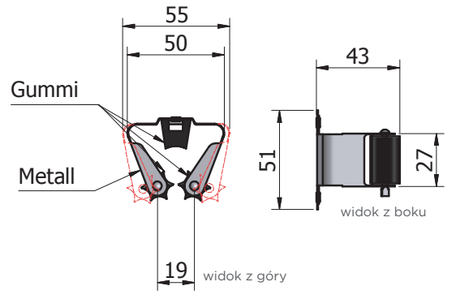

Przykład umieszczenia uchwytów w szynie.

Uchwyty gumowe mogą być osadzane w szynie pojedynczo z możliwością dowolnego zwiększania odstępów pomiędzy nimi.
Istnieje również możliwość wyjęcia poszczególnych uchwytów.
Wymagana specjalna szyna.

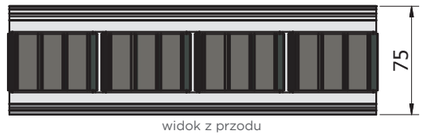

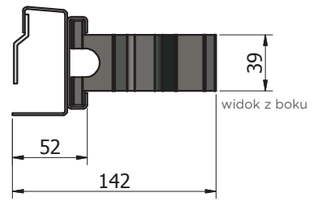

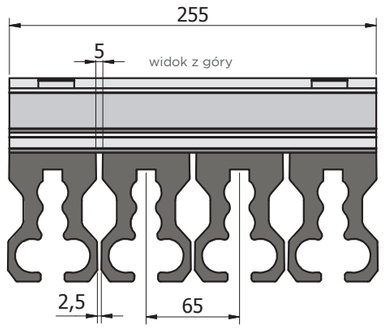

Uchwyty PRAX mogą być przykręcane do szyny pojedynczo z możliwością dowolnego zwiększania odstępów pomiędzy nimi.

Wymagana specjalna szyna.

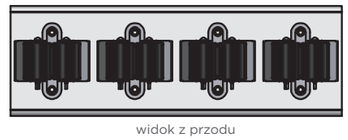

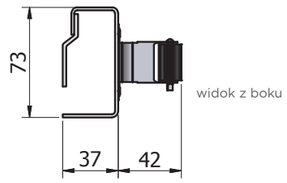

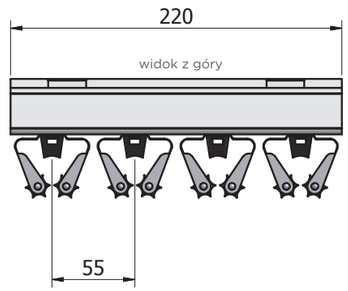

Szafy na broń