INTER SICHERHEITS SERVICE

Model
Düsseldorf-Meerbusch

Odporność na włamanie:
Klasa S2 wg Normy EN 14450
Budowa: zgodna z klasą B wg wytycznych VDMA 24992 (maj 1995 r)
Odporność przeciwogniowa: stopień zabezpieczenia LFS 30 P wg Normy PN-EN 15659

CECHA SZCZEGÓLNA - szafa standardowo wyposażona w skrytkę o wysokości 150 mm w modelu 55100, w pozostałych 370 mm z zamkiem cylindrycznym.

Model polecany do przechowywania:
- **broni długiej i krótkiej**
- **amunicji**
- **dokumentów**

Opis produktu
Seria Düsseldorf-Meerbusch - szafy do przechowywania broni długiej z lekką odpornością przeciwogniową (LFS 30 P).

Korpus: dwuściankowy o grubości 65 mm
Drzwi: wielościankowe o grubości 94 mm
Zamknięcie: 4 stronne ryglowanie - w tym od strony zawiasowej bolce stałe

Wyposażenie podstawowe
Zamek: szafa zamykana zamkiem kluczowym Klasa I (standardowo z dwoma kluczami o długości 120 mm)
Rodzaj zamknięcia: klamka wystająca 60 mm
Zawiasy: zewnętrzne
Kąt otwarcia drzwi: 180°
Otwory do montażu: 2 w dnie
Lakier: RAL 7035 szary

Model
Düsseldorf-Meerbusch

Art. nr	Model	Wymiary zewn. *			Wymiary wewn.			Wymiary w świetle drzwi		Otwory do montażu		Waga	Ilość półek	Uchwyty na broń	Sejf wewn.
		Wys. mm	Szer. mm	Gł. mm	Wys. mm	Szer. mm	Gł. mm	Wys. mm	Szer. mm	Dno ilość	Tył ilość	Kg	Szt.	Ilość szt.	Wys. mm
55100	Düsseldorf-Meerbusch	1525	705	527	1229	574	327	1379	534	2	-	250	-	10	150
55101	Düsseldorf-Meerbusch	1875	705	527	1359	574	327	1729	534	2	-	298	-	10	370 ***
55102	Düsseldorf-Meerbusch **	1875	955	527	1359	824	327	1729	784	2	-	372	-	14	370 ****
55103	Düsseldorf-Meerbusch **	1875	1305	527	1359	1174	327	1729	1134	2	-	462	-	21	370 ****

* bez zawiasów, klamki i okucia ** dwudrzwiowa *** z przestawną półką **** 2-drzwiowa skrytka z przegrodą; z przestawną półką

Korpus dwuściankowy o grubości 65 mm

Drzwi wielościankowe o grubości 94 mm

Opcje zamków

Standard

zamek kluczowy

Opcje za dopłatą

mechaniczny zamek szyfrowy

zamek elektroniczny

zamek elektroniczny z mechanicznym otwieraniem awaryjnym

Dodatkowe wyposażenie za dopłatą

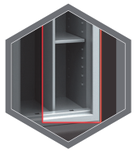

ścianka działowa z przestawnymi półkami

Wyposażenie inne lub zamienne

lewe drzwi

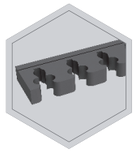

uchwyt piankowy na broń (65 mm)

uchwyt gumowy na broń

uchwyt prax na broń

RAL 7035 | RAL 6020 | RAL 7024

Wagi, kolor i wymiary nie są wiążące. Zastrzegamy sobie możliwość zmian technicznych, wag, wymiarów i kolorów. Odchyłki wag, kolorystyki i wymiarów są uzależnione od warunków produkcyjnych. Przy transporcie i instalacji sejfów, które mogą stanowić zagrożenie przewróceniem, bezwarunkowo przestrzegać instrukcji montażu i obsługi. Piktogramy nie są opisem technicznym produktu.

INTER
SICHERHEITS
SERVICE

Zdjęcie przedstawia przykładową szafę na broń - model **St. Gallen WF** 56402 z dodatkowym wyposażeniem

Przy opcji **lewe drzwi** - wyposażenie wewnętrzne będzie położone odwrotnie w stosunku do standardu – tzw. lustrzane odbicie

prawe drzwi
(zawiasy po prawej stronie)

lewe drzwi
(zawiasy po lewej stronie)

Opcja – **ścianka działowa z przestawnymi półkami** wymaga podania ilości uchwytów na broń i strony umiejscowienia półek

Opcje – **uchwyty na broń**

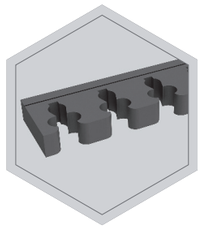

uchwyt piankowy na broń (65 mm)

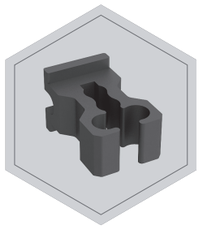

uchwyt gumowy na broń

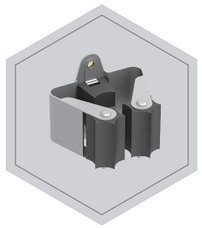

uchwyt PRAX na broń

Szafy na broń

INTER
SICHERHEITS
SERVICE

Piankowe uchwyty na broń

Standardowy piankowy uchwyt na broń o **rozstawie 55 mm**.

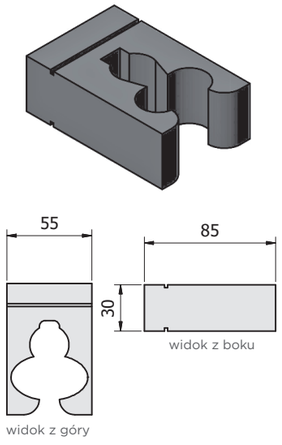

Piankowy uchwyt na broń o **rozstawie 65 mm**.

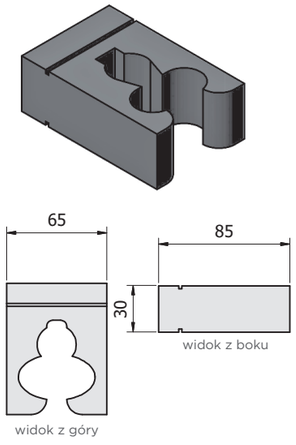

Przykład umieszczenia uchwytów w szynie.

Uchwyty piankowe są zawsze osadzane w szynie jako blok, nie pojedynczo.

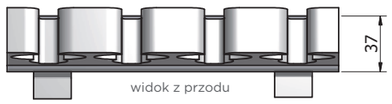

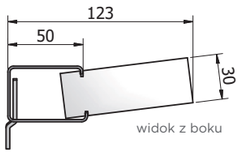

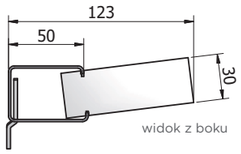

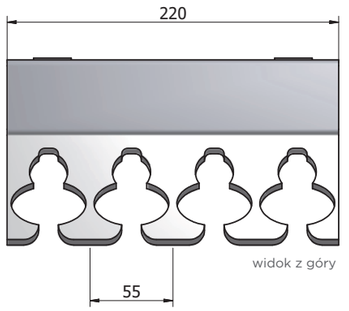

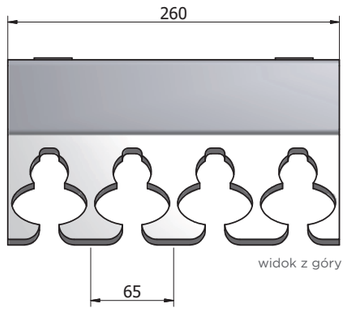

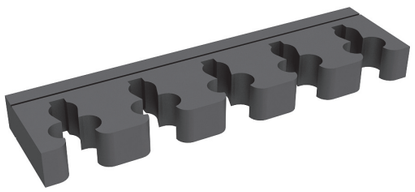

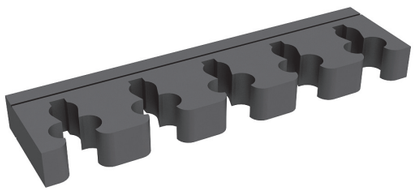

Gumowe uchwyty na broń

Gumowy uchwyt na broń

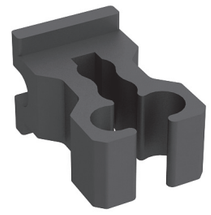

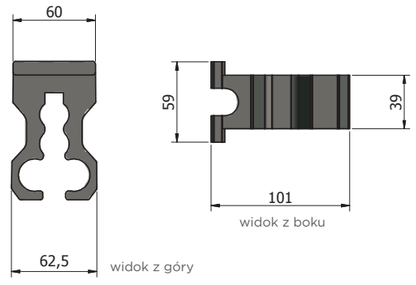

Uchwyt na broń **PRAX**

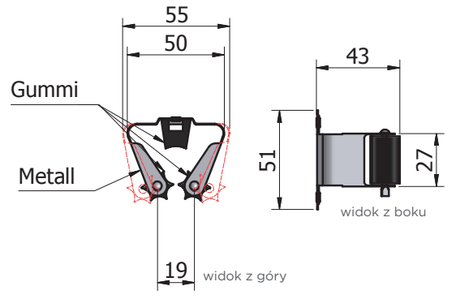

Przykład umieszczenia uchwytów w szynie.

Uchwyty gumowe mogą być osadzane w szynie pojedynczo z możliwością dowolnego zwiększania odstępów pomiędzy nimi.
Istnieje również możliwość wyjęcia poszczególnych uchwytów.
Wymagana specjalna szyna.

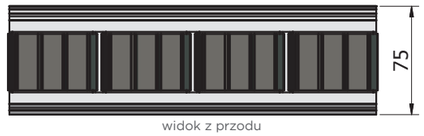

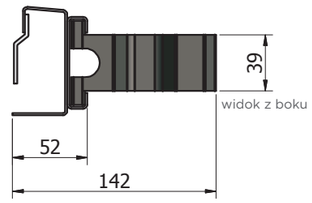

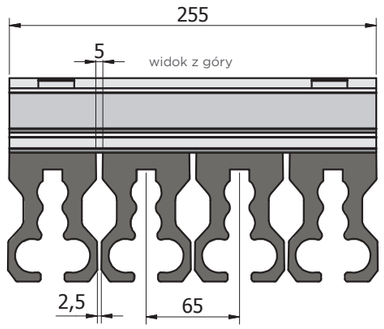

Uchwyty PRAX mogą być przykręcane do szyny pojedynczo z możliwością dowolnego zwiększania odstępów pomiędzy nimi.

Wymagana specjalna szyna.

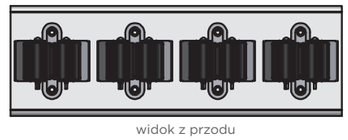

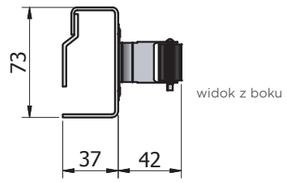

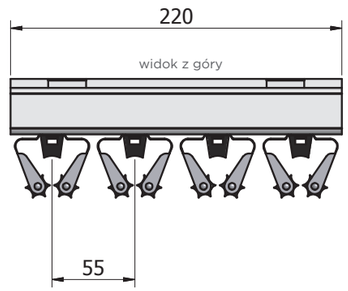

Szafy na broń